

다른 동네(관외)에서 하는 사전투표 순서

* 기표소 : 기표용구를 찍는 곳



4 투표용지와 봉투를 받으세요.

3 이름을 쓰세요.

2 마스크를 턱으로 내려 본인확인을 해 주세요.



1 신분증을 보여주면 가는 방향을 알려줄 거예요.

시작
순서가 되면 들어가세요.

끝 안녕히 가세요.



한 번만 찍으세요.



투표지를 봉투에 넣으세요.



봉투 입구를 붙이세요.

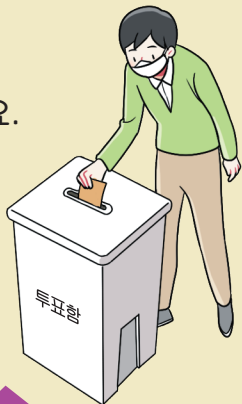

6 봉투를 투표함에 넣으세요.



4월2일, 3일 먼저 하는 사전투표

쉽게 설명한 4·7 재·보궐선거 **사전투표 안내**

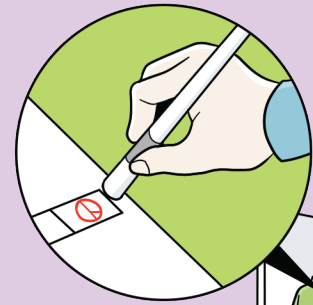

우리 동네(관내)에서 하는 사전투표 순서

* 기표소 : 기표용구를 찍는 곳

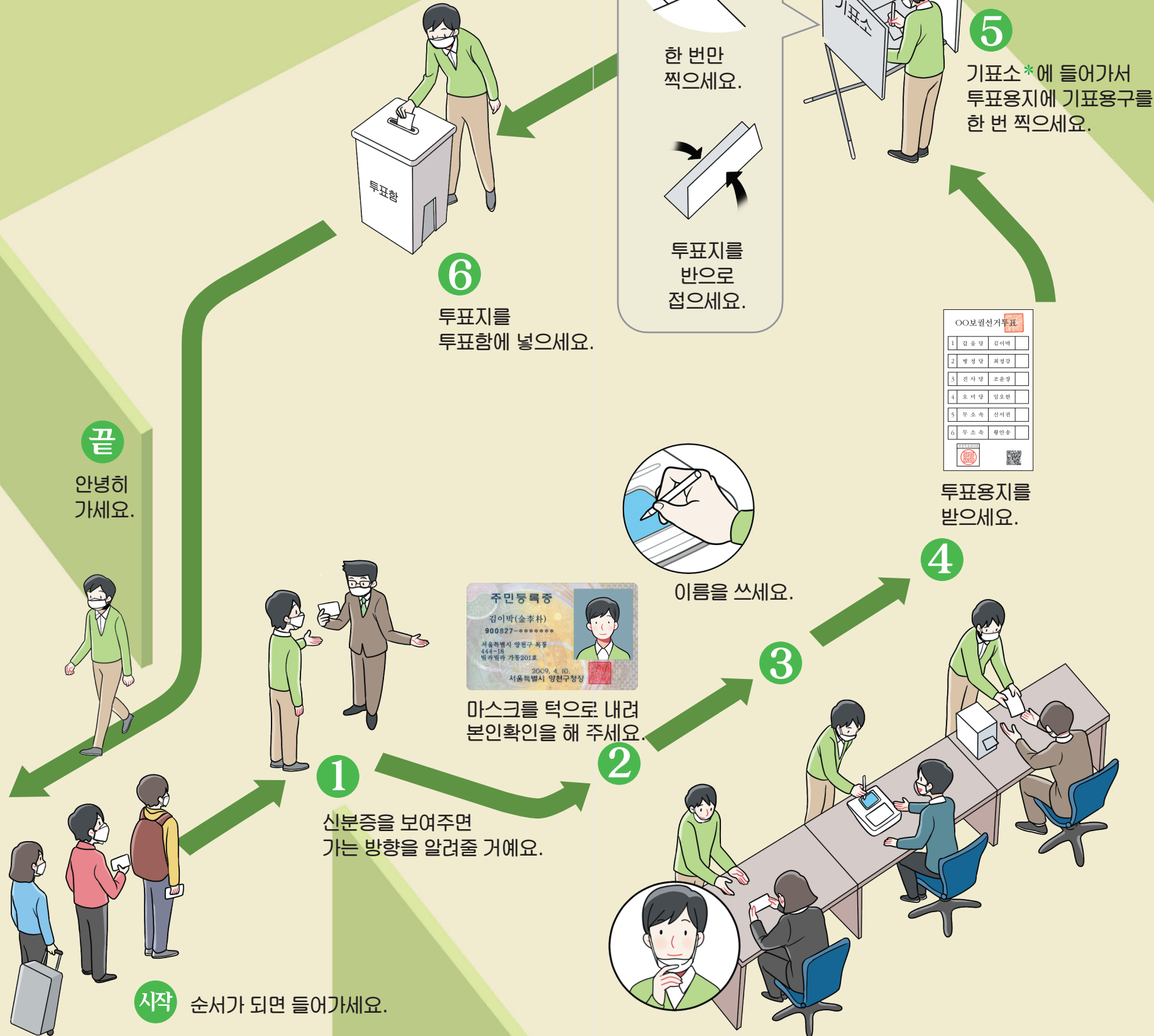

한 번만 찍으세요.

투표지를 반으로 접으세요.

OO보완선거투표

1	김용당	김이박
2	병정당	최정강
3	연서당	조윤경
4	오미당	임오환
5	무소속	신서원
6	무소속	황안승

투표할 때 조심해야 할 것

반드시 기표용구로 찍어야 합니다.

연필이나 펜으로 표시하면 안됩니다.

투표용지에 기표용구를 한 번만 찍어야 합니다.

기표용구를 여러번 찍으면 안됩니다.

기표용구를 네모칸 안에 찍어야 합니다.

기표용구를 네모칸 밖에 찍으면 안됩니다.

투표소 안에서 사진을 찍으면 안됩니다.

몇 번 후보에게 투표했다고 다른 사람에게 말하면 안됩니다.

도움이 필요하면 말씀해주세요.

밴드형 기표용구

마우스피스형 기표용구

점자투표보조용구

확대경

